

北社協は
今年で70周年!

vol. 173
令和5年7月15日発行

誰もが安心して暮らせるまちづくり

[編集・発行] 社会福祉法人 北区社会福祉協議会

きたふくし

つながりつなげる ささえあう

70th

北社協70周年

話がある(和)になる(輪)ができる

北区社会福祉協議会は、これからも地域のみなさまとともに歩みます。

北社協キャラクター
「アイちゃん」

北区社会福祉協議会 創立70周年記念公演

が〜まるちょばが やってくる!



北区社会福祉協議会 創立70周年を記念して、
世界中を舞台に、言葉を使わず笑いを届ける
マイムアーティスト『が〜まるちょば』公演を開催します!
小さなお子さまからご年配の方まで一緒に楽しめる
パフォーマンスをお見逃しなく!

令和5年 11月12日(日) 午後2時30分開演 終了予定時間 午後4時

北とぴあ さくらホール 1名 2,000円

チャリティチケット料金

※冒頭に北社協紹介の時間があります。
※売上の一部は北区の地域福祉推進に
活用させていただきます。

対象	北区在住・在勤・在学の方 1組4枚まで ※3歳未満のお子さまは保護者の膝の上でも可	お申込み期間	令和5年8月1日(火)~8月15日(火)
募集人数	500名程度(予定)	抽選結果	令和5年8月21日(月)
お申込み方法	北社協ホームページでご確認いただき、 チケット購入サイトよりご購入ください。		車イス席のご用意があります。

※お申込み多数の場合は抽選とさせていただきます。予めご了承ください。※お支払い方法などは抽選結果とともにお知らせいたします。

お申込みにあたっての注意事項 ※申込者以外の方は入場できません。 ※お申込みフォームの入力不備や1人で複数回のお申込みをした場合は無効とします。 ※ご入力いただいた個人情報は目的以外に使用しません。

主催：北区社会福祉協議会 / 後援：東京都北区

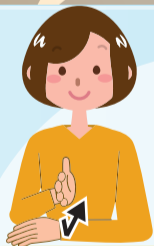

手話チャレンジ動画募集!

楽しく手話にチャレンジしませんか?
「ささえ愛の輪」という曲に合わせて手話でチャレンジしている動画を募集します。
いただいた動画は当会のホームページで紹介させていただきます。

応募方法

- 1 当会ホームページにアクセス
- 2 「ささえ愛の輪」を再生しながら、歌に合わせて手話でチャレンジ。見本の手話動画を公開しています!
- 3 以下のQRコードから手話チャレンジ専用LINE(期間限定)に友達登録し、撮影した動画をLINEで送信してください。送る際には、当会ホームページで紹介可能なペンネームや団体名を入力してください。

ハッシュタグをつけて
SNSに投稿しよう!

#北区社会福祉協議会

#手話チャレンジ

創立70周年特設ホームページ 開設しました

70周年のお祝いを機に当会の応援をしませんか?
詳しくは、順次ホームページに掲載します。



手話チャレンジ
見本公開中!!

たくさんの動画をお待ちしています!

お問合せ 手話チャレンジ担当

☎ 03-3906-2352



応募専用
LINE

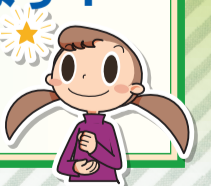

Facebookやっています!

北区社会福祉協議会の最新情報やお知らせを
随時掲載しています。ぜひご覧になってみてください!



Instagramやっています!

北社協の日々の活動を掲載しています。
ぜひご覧になってみてください!

お問合せ 北区社会福祉協議会

☎ 03-3906-2352



〒114-0021 東京都北区岸町1-6-17

北区社会福祉協議会の広報紙「きたふくし」は年6回発行です。
ホームページでバックナンバーもご覧いただけます。
<https://kitashakyo.or.jp/>



北区社会福祉協議会の広報紙「きたふくし」は、
環境に優しいベジタブルオイルインキとFSC®紙(森林認証紙)を使用しています。

シリーズ・北社協 70周年③ 在宅福祉の時代

昭和60年代、高齢者人口の増加が強く意識され、当時の福祉施策も“在宅福祉の取り組み”が強調されていました。北社協も独自に「友愛ホームサービス事業」を開始し、その協力会員の中から地域福祉活動を担うボランティアグループが生まれました。また、この頃にはデイホーム（現：ぷらっとほーむ）が開設され、福祉機器展の開催、ハンディキャブ貸出事業もはじまり、社協本来の役割である“地域福祉”を推し進める事業への基礎がつけられていきました。

昭和28年8月20日——北社協は「任意団体」として発会し、昭和39年1月に社会福祉法人として認可されました。今年、北社協は創立70周年を迎えます。今号では、「在宅福祉の時代(昭和60年から平成13年頃)」の北社協を振り返ります。

おちやのご祭祭の源流 ～「福祉機器展」と「元気にネットフェスタ」～

昭和63年10月、赤羽会館で「第一回 福祉機器展」を開催しました。当時は、一般の方にとって、介護をするための機器や用具などを目にする機会が限られており、福祉機器や福祉用具の体験展示・販売、福祉相談のコーナーには多くの方が来場されました。平成5年に北社協が創立40周年を迎えると、それまでの福祉機器展の企画内容に加えて、バザーやさまざまな体験イベントを盛り込んだ「元気にネットフェスターいま、まちが動きます」を記念行事として開催しました。その翌年、日ごろ地域でさまざまな活動を行っていながらも、お互いに出会う機会の少ない団体同士や区民のみなさまがつくる“お祭り”で知り合うことによって、地域でのつながりを広げられるように、「おちやのご祭祭」に名称変更されました。



第一回 福祉機器展の様子

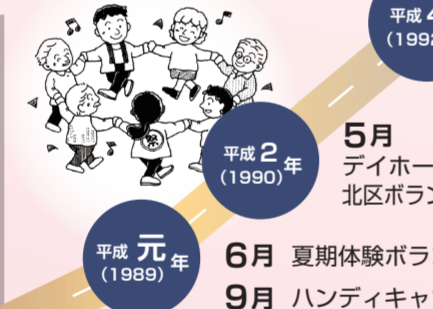

第一回 おちやのご祭祭の様子



北区地域福祉活動計画

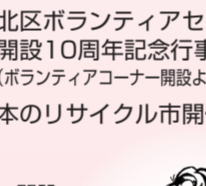

- 昭和60年(1985) 4月 紙おむつ支給事業開始
- 昭和61年(1986) 7月 友愛ホームサービス事業開始
- 昭和63年(1988) 10月 第一回 福祉機器展開催
- 平成元年(1989) 6月 夏期体験ボランティア事業開始
- 平成2年(1990) 9月 ハンディキャブ貸出事業開始
- 平成4年(1992) 2月 ボランティアグループ助成事業開始
- 平成5年(1993) 11月 創立40周年記念行事「元気にネットフェスタ」開催
- 平成7年(1995) 1月 阪神淡路大震災支援活動(職員派遣、募金活動)
- 平成7年(1995) 3月 第一回 おちやのご祭祭開催
- 平成7年(1995) 4月 きたふくし第50号発行
- 平成8年(1996) 3月 北区地域福祉活動計画策定
- 平成8年(1996) 5月 ボランティアルームたばた開設
- 平成9年(1997) 8月 デイホーム滝東開設(滝野川東高齢者在宅サービスセンター)
- 平成10年(1998) 7月 財産管理・保全サービス事業開始
- 平成10年(1998) 10月 地域ささえあい活動事業助成金交付開始
- 平成11年(1999) 10月 地域福祉権利擁護事業開始(福祉サービス利用支援事業)
- 平成12年(2000) 4月 デイホーム桐ヶ丘・デイホーム滝東が北区受託施設「高齢者デイホーム」となる
- 平成12年(2000) 9月 三宅島災害に伴う北区避難者への支援事業実施
- 平成13年(2001) 7月 デイホーム桐ヶ丘移転



デイホーム桐ヶ丘開所式の様子



北区ボランティアセンター 開設10周年記念行事の様子



友愛ホームサービス発足式の様子



令和3年度に設立された子ども・若者応援基金ですが、令和4年度からは助成事業がスタートし、13名の子どもたちが基金を活用して経験・体験に関わるプログラムに参加しました。6月2日(金)には令和4年度の基金プログラムの参加者による発表会が、プログラムに参加した子どもたちや協力者(大学、ボランティアなど)の方々をお呼びして行われました。また、発表会の後には、地域の団体、企業の方をお呼びして、成果報告会として1年間の活動を知っていただくための会を行いました。

友愛ホームサービスは昭和61年7月に発足!
ご高齢の方や障がいのある方などが、自立した在宅生活を続けるために、地域住民の方々が「ささえあい」の気持ちで、家事や外出などのお手伝いを行う有償の在宅福祉サービスです。



北社協 令和4年度決算報告 令和4年度の決算をご報告いたします。

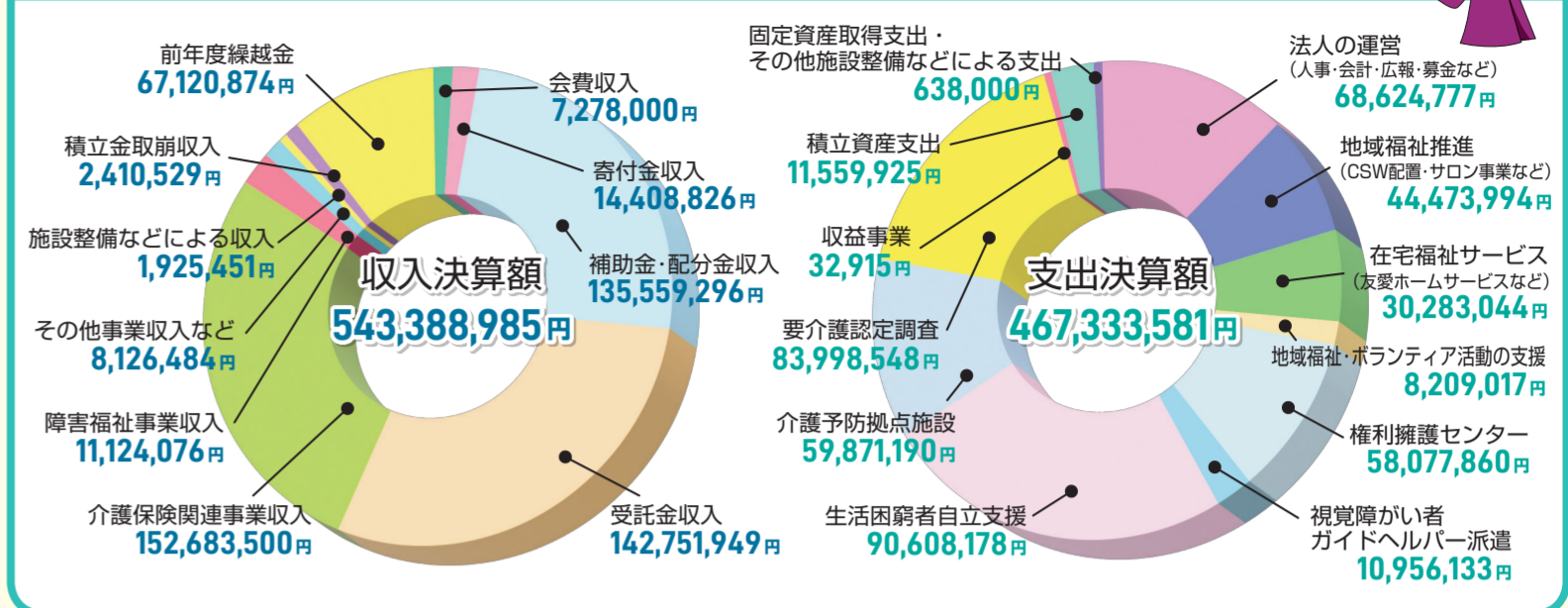

北区社会福祉協議会 会長就任のごあいさつ

平素より当会の事業推進にご理解とご協力を賜わり、厚くお礼申し上げます。さて、このたび当会では安定的で発展性のある組織運営を目指して役員を選任いたしました。そして、理事・評議員のみなさま方のご推挙とご賛同を賜りまして、会長という要職を引き続き務めさせていただくこととなりました。近年では、新型コロナウイルス感染症の流行が経済活動や人々の交流などに大きな制約をもたらし、住民の社会参加やボランティア活動、ささえあい・見守りなどの地域活動にも大きな影響を及ぼしました。更に、個人や世帯が抱える問題やニーズはますます複雑化・複合化しており、これまでの制度では十分な支援が届かない「制度の狭間の問題」も顕在化しています。そういった中でも、当会の基本理念である「誰もが安心して暮らせるまちづくり」の実現に向けて、全力で取り組んでいく所存です。また、今年で当会は創立70周年を迎えます。これは区民のみなさま、関係機関・団体のみなさまの温かいご協力とご支援の賜物と感謝申し上げます。引き続きのご協力とご支援のほど、よろしくお願いいたします。



令和5年6月28日
社会福祉法人 北区社会福祉協議会
会長 水越 乙彦

新しい役員が決まりました!

任期：令和5年6月28日～令和7年定時評議員会終結のときまで(敬称略)

役員(理事)	氏名	選出区分	役員(理事)	氏名	選出区分
会長	水越 乙彦	北区内の地域福祉推進に識見を有する者	理事	鈴木 将雄	北区赤十字奉仕団
副会長	田中 義正	北区民生委員児童委員協議会	理事	鈴木 文子	社会福祉事業を営む団体の役員
副会長	越野 充博	商工団体関係者	理事	市川 乙允	地域ささえあい活動団体の代表
常務理事	銭場多喜夫	北区社会福祉協議会事務局長	理事	増田 幹生	保健医療関係団体
理事	岩脇 彰信	北区民生委員児童委員協議会	理事	小林 良二	学識経験者
理事	大貫 新一	北区町会自治会連合会	理事	中村 恵子	北区内の地域福祉推進に識見を有する者

新評議員	選出区分	役員(監事)	選出区分	顧問	選出区分
伊藤 元司	福祉事業を営む団体	荒川 正代	社会福祉事業について識見を有する者	峰田 将	元北区社会福祉協議会副会長
井上 ふみ子	その他地域団体	大竹 雅訓	財務管理について識見を有する者	荒木 正信	前北区社会福祉協議会会長



子ども・若者応援基金 令和4年度参加者発表会・成果報告会を実施しました!

～子ども、若者の経験・体験を応援する基金～

子ども・若者応援基金 令和4年度活動紹介



令和3年度に設立された子ども・若者応援基金ですが、令和4年度からは助成事業がスタートし、13名の子どもたちが基金を活用して経験・体験に関わるプログラムに参加しました。6月2日(金)には令和4年度の基金プログラムの参加者による発表会が、プログラムに参加した子どもたちや協力者(大学、ボランティアなど)の方々をお呼びして行われました。また、発表会の後には、地域の団体、企業の方をお呼びして、成果報告会として1年間の活動を知っていただくための会を行いました。

ご支援をご検討くださっている方はこちらから
子ども・若者応援基金ホームページ



参加者募集! 夏休み親子バスハイク

行先：マザー牧場
8月26日(土) 午前8時～午後5時(予定)
対象：北区内在住ひとり親世帯の小学生とその兄弟及び保護者
定員：60名(申込者多数の場合は抽選)
※抽選結果は8月2日までにメールでご連絡いたします。
参加費：無料
お申込み：7月31日(月)正午締切
※電話もしくはお申込みフォームからお申込みください。
お問合せ 子ども担当 ☎ 03-3905-6653
お申込みフォームはこちら

「あんしん北」専門相談

以下の内容について、弁護士が無料で相談に応じます。
○成年後見制度について詳しく知りたい
○認知症の方の遺言書や相続について詳しく知りたい
○後見人として活動しており、活動について相談したい(活動内容、報告書の書き方など)
など
日時(1時間程度) 予約制 会場
第1・第3水曜 午後1時30分～午後4時30分 岸町ふれあい館1階 第1集会所(北区岸町1-6-17)
※前の週の金曜までの受付となります。
相談できる方 区内在住の高齢者や障がいのある方、及びそのご家族
ご予約・お問合せ 権利擁護センター「あんしん北」 ☎ 03-3908-7280



受験生チャレンジ支援貸付事業貸付金

高校、大学などへの
進学を応援します

貸付の対象となるもの

一定所得以下で、受験期のお子さまがいる世帯を対象とした学習塾等受講料、高校・大学等受験料。

返済について

対象の学校に入学後、**所定の手続きを行うことにより、返済が免除**されます。

以下の日程で説明会を行います 予約不要です。直接会場へお越しください。

日時 ①令和5年 8月29日(火)、② 9月28日(木)、③ 12月1日(金)
※いずれも同じ内容で、午後6時開始。1時間程度を予定。

会場 岸町ふれあい館 3階 第5集会室
(住所：北区岸町1-6-17)

対象	貸付限度額
学習塾等受講料	200,000円(上限)
高校受験料 (中学3年生又はこれに準じる方)	27,400円(上限)
大学等受験料 (高校3年生又はこれに準じる方)	80,000円(上限)

※申込期限は令和6年1月31日(水)までとなります。
※相談は予約優先。事前にお電話いただくことをお勧めいたします。

お問合せ 福祉資金担当

03-3907-9494



受験生チャレンジ支援
貸付事業貸付金
イメージキャラクター
チャレンヤン

Let's Start! ライフプランニングとお金の話

奨学金返済や物価高などで収入と支出のバランスが維持できていますか？
ライフイベントに備えたお金のやりくりを学びましょう！
若年層向けですがどなたでも参加できます！

日時	令和5年8月23日(水) 午後6時～午後8時
開催方法	Zoomによるライブ配信
講師	ライフシンフォニア 井上美鈴氏
定員	30名 抽選制
お申込み方法	北社協ホームページのお申込みフォーム もしくは当センター窓口
お申込み期限	令和5年8月16日(水) 正午締切

お問合せ 北区くらしとしごと相談センター

03-6454-3104



お申込み
フォーム

友愛ホームサービス利用会員募集!

【友愛ホームサービスとは】友愛ホームサービスは地域の高齢者の方などを対象に日常生活の簡単なお手伝いをする住民参加型の有償在宅福祉サービスです。地域住民の方々スタッフがなり「ささえあい」の気持ちで、週1回・1時間程度から、できる範囲での支援を行っています。

対象 以下のいずれかに該当し、
本サービスの利用が必要と
認められた方
(福祉のサービスが必要な方)

- ①おむね65歳以上の高齢の方
- ②心身に障がいのある方
- ③難病、病弱、怪我などのために
一時的な支援が必要な方
- ④ひとり親家庭の養育者で、
一時的な支援が必要な方

※子どもに対する直接的な育児支援や
養育者が不在の際のサービスは行いません。

サービス提供時間	平日(月～金)の 午前9時～午後5時 土・日、祝祭日、年末年始はお休みです。
利用料金	年会費：1,500円 利用料金：900円/60分(延長300円/20分)
ご支援内容	①部屋の掃除・片付け ②買い物代行 ③調理 ④外出付添い ⑤通院・病院内付添い ⑥入退院支援 ⑦入院中の生活支援 ⑧通所付添い
お申込み方法	お電話でお申し込みをしてください。 ご利用いただける方やサービス内容には要件があります。 まずはご相談ください。



お申込み・お問合せ
友愛ホームサービス

03-3907-9492

ご寄付、ありがとうございました

令和5年3月1日から令和5年4月30日までに寄付いただいた方は次の通りです。
感謝の意を込めて、お名前を掲載いたします(順不同・敬称略)。

寄付金をお寄せいただいた方々

ライト(株) 東京北ライオンズクラブ 北区仏教会 UAゼンセンコモディイダ労働組合 東福寺 興楽寺
滝野川仏教会 東京書籍(株) 吉澤弘之 高木良一 久古牛乳店 北区おかみさん元気クラブ 越野建設(株)
王子神剣会 森一子 澤田雅夫 岩脇彰信 浅野妃香 吉岡初江

物品・金券等のご寄付

伊藤勝弘 植田はるみ 川野ゆかり 河原正實 桑原弘司 幸田住子 酒井正俊 栄原健夫
下條隆宏 鈴木勝利 多田佳忠 平山忠男 藤川達司 星野里子 堀井泰江 水越洋子 吉野由樹
東京ガス労働組合北地域支部 東京東信用金庫滝野川支店 東日本旅客鉄道株電気システムインテグレーションオフィス東京電気システム工事区
(株)大蔵プロパティ-DAS東十条店 (株)東京インキ (株)なとり (有)澤工務店 アイムス赤羽 神谷ストレッチクラブ
企業組合 commons 築地本願寺王子布教所 赤羽図書館 滝野川図書館 中央図書館

使用済み切手

伊藤勝弘 江川泰弘 大月典尚 岡勝 岡本千代子 小川美智子 笠原花織 神谷努 川上マリ子 川崎普照 栗屋恒子
木幡良子 諏佐アサ 鈴木藤子 高橋友夫 田中江美子 西中長寿会 橋本正子 松林康弘 村田芳子 本村智恵子
森一子 吉澤弘之 渡部トシ子 あつぷるちよだ王子駅前店 大橋病院訪問看護ステーション 神谷保育園 東京東信用金庫滝野川支店
日販王子流通センター リョービ(株) 株UTNモルト&ザ・バー 株UTNワイン&ダイニング 株アイ・ビルド 株グッド・ウォール 株小橋商會
株十條合成化学研究所 株東京福祉サービス 株なとり 株日本データ 株ムトウ 株やさしい手赤羽事業所 株リーブルテック購買部
有澤工務店 (公社)王子法人会女性部会 NPO.ACT北区たすけあいワークスひよこ 稲付長生クラブ ウォーキングさくら
浮間東町会プリムの会 袋自治会 家庭倫理の会北区 神谷ストレッチクラブ コミスボたきのがわ 自彊術体操X原教室 城北囲碁クラブ
全国公害被害者総行動実行委員会 築地本願寺王子布教所 東京小石川ロータリークラブ 中十条2丁目町会 西が丘桜クラブ
日本中国友好協会北支部 バスレルこっこん プラウドシティ赤羽管理組合 税務課 国保年金課国保給付係、高齢医療係 地域福祉課
障害福祉課 介護保険課認定調査係 保育課保育運営係 赤羽区民事務所 北区福祉事務所 赤羽会館 桐ヶ丘やまぶき荘高齢者あんしんセンター
みずべの苑高齢者あんしんセンター 堀船ふれあい館 北区立王子授産場 北田端新町郵便局

使用済み切手について、領収書の発行及び「きたふくし寄付者欄」へのお名前の掲載は希望者のもととさせていただきます。
掲載ご希望の方は郵送の際に封筒などに「掲載可」とご記入ください。
連名によるご寄付の場合には代表者(代表法人のお名前)のみ掲載させていただきます。



社会福祉法人 北区社会福祉協議会

TEL. 03-3906-2352 FAX. 03-3905-4653

月～金/8:30～17:15 土日祝休み

〒114-0021 東京都北区岸町1-6-17

JR京浜東北線/東京メトロ南北線 王子駅 北口徒歩5分

広告募集中

広告で社会貢献しませんか?

詳しくは、当会ホームページまで!



詳しくは
こちら

〈広告〉 下記広告は北区社会福祉協議会の事業ではありません。お問い合わせは各企業・団体へ

まずは、**ご相談下さい**

「障害年金」何から始めたらいいの?

病気やけがで働くのが困難になった時に助けてくれるのが「障害年金」です。

- 対象年齢は原則20～64歳
- 詳しくはHP「赤岩障害年金」で
- HPからメールでも相談できます

複雑な障害年金手続きをお引き受け致します

障害年金無料電話相談

受付時間：水曜日を除く平日 10:00～17:00
03-6317-8949

赤岩障害年金 サポートオフィス
北区王子5-2-5-716
運営・社会保険労務士法人 赤岩

絶対に知っておいたほうがいい!

障害年金の話

無料! 8月8日(火) 15:00～16:30

脳梗塞・がん・人工透析・うつ・発達障害・人工関節等々

- 障害年金でどういう時にもらえるの?
- 自分で申請するには?
- 初診ってどういうこと?
- 傷病名は変わっても大丈夫?
- なぜ社労士にわざわざ頼む人がいるの?

【お申込み方法】お電話にて平日10時～17時まで
もしくはHPのお申込みページから

会場：総合経営サービスグループ 障害年金申請サポートセンター
北区王子2-12-10総経ビル5F
03-3912-4437

相談無料!!

相続・生前対策無料個別相談会

円満に相続を行うためには必ず知っておくべきことがあります!

- 財産を託したい、または託したくない家族がいる
- 今からできる相続対策を知りたい
- 不動産や預貯金の名義を変えたい
- 相続に必要な手続きの流れを知りたい
- 認知症の家族の財産管理をしたい
- 葬儀後どんな手続きが必要になるか知りたい
- 家族に想いを遺しておきたい
- 頼れる家族、親族がいないので元気なうちから相談したい

ご相談の方に相続書籍プレゼント!!

日時 令和5年8月16日(水)～8月25日(金)
午前9時～午後7時(19時)の間ご希望の時間帯で1時間
ご都合良い日に、時間帯をご予約下さい!

会場 北区王子2-12-10総経ビル 王子駅から徒歩約4分
税理士法人総合経営サービス内会議室
当日はインターホン201番でご案内します。

予約 お電話にて、平日午前10時～午後5時まで

お問い合わせ・お申込み
TEL03-3912-4488

一般社団法人ライフデザイン協会
〒114-0002
東京都北区王子2-12-10総経ビル
税理士法人総合経営サービスの看板が目印です。