

TAKE FREE 199,000部 全戸配布

誰もが安心して暮らせるまちづくり
 [編集・発行] 社会福祉法人 北区社会福祉協議会

vol. 167
 令和4年7月15日発行

きたふくし



北社協キャラクター「アイちゃん」

話がある和になる輪ができる

北区社会福祉協議会は、これからも地域のみなさまとともに歩みます。

「第4次北区地域福祉活動計画」

アンケートのご協力ありがとうございました!

たくさんの貴重なお声をいただきました。

昨年11月に実施した、第4次北区地域福祉活動計画についてのアンケート結果をお知らせします。コロナ禍における地域活動の現状などについて、みなさまの貴重なご意見をいただきました。いただいたご意見は「誰もが安心して暮らせるまちづくり」の実現のために、今後の取り組みに反映させていただきます。なお、アンケートの詳しい結果は、今後当会ホームページにて公表させていただきます。

第4次北区地域福祉活動計画 ってなに?

地域住民、ボランティア、民生委員・児童委員、福祉関係団体、企業などが「誰もが安心して暮らせるまちづくり」を目指し、地域のよりよい暮らしに向けた取り組みの方向性を示した行動計画です。

活動計画についてはこちら



地域のみなさまにおかれましては、未曾有の災禍の中、ご苦労をされていることと拝察いたします。

さて、令和3年11月から12月にかけて行われた「北区地域福祉活動計画アンケート」にご協力いただきましてありがとうございました。

みなさまの多大なるご協力のもと、合計で900件以上の貴重な声をいただくことができました。

本アンケートでいただいたみなさまからのご意見を今後の地域福祉の推進に活かしていきたいと考えております。今後ともご協力をよろしくお願いいたします。

ご挨拶



地域福祉活動計画等推進委員会 委員長 加山 弾 (東洋大学社会学部教授)

アンケート結果を一部ご紹介します!

問 新型コロナウイルス感染拡大前後で、地域行事や地域活動の開催及び活動状況に変化はありましたか? (総回答数662件)

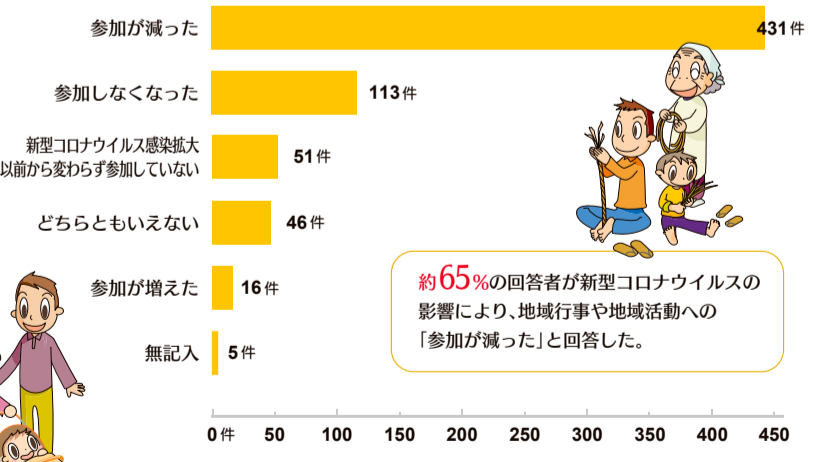

問 お金・物品・食品などの寄付や募金などの協力をしたことがありますか? (総回答数662件)

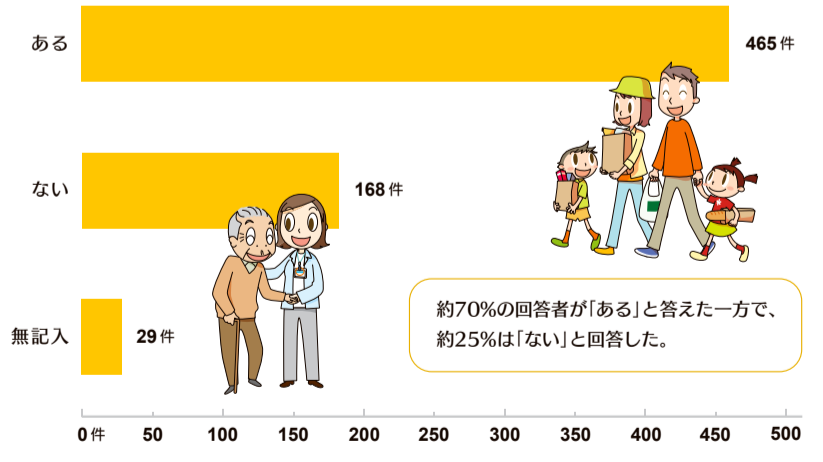

Facebookやっています!
 北区社会福祉協議会の最新情報やお知らせを随時掲載しています。ぜひご覧になってみてください!



Instagramやっています!
 北社協の日々の活動を掲載しています。ぜひご覧になってみてください!

お問合せ 北区社会福祉協議会
03-3906-2352



北区社会福祉協議会の広報紙「きたふくし」は、環境に優しいベジタブルオイルインキとFSC®紙(森林認証紙)を使用しています。

〒114-0021 東京都北区岸町1-6-17
 北区社会福祉協議会の広報紙「きたふくし」は年6回発行です。ホームページでバックナンバーもご覧になれます。
<https://kitashakyo.or.jp/>

問 あなたが生活上の困りごとを相談する先はどこですか？(総回答数1,289件)

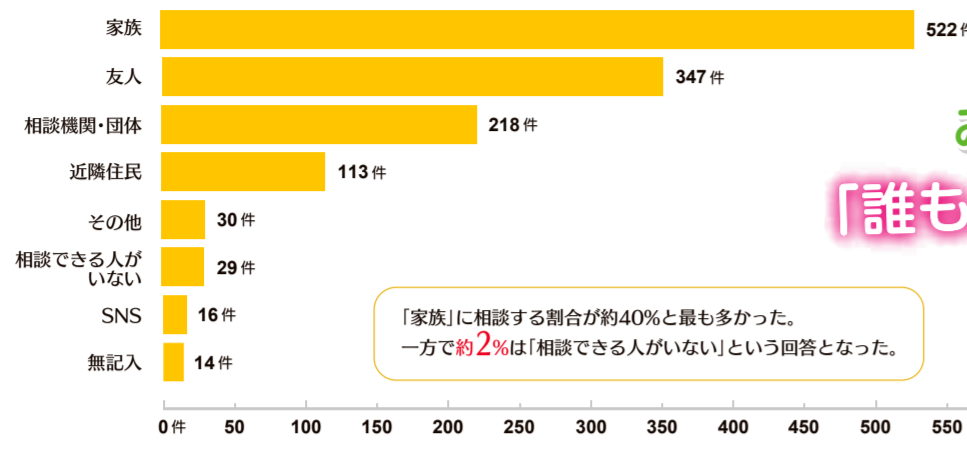

いただいたご意見を活かし
今後の地域福祉の推進に向けて、

みなさまと一緒に

「誰もが安心して暮らせる
まちづくり」の実現に

取り組んでまいりたいと思います。



このほか、
こんなご意見も
いただきました



コロナ禍でここ2年は個々の活動が停滞したり孤立の問題も増えてしまった。前の状態をとり戻すまで時間がかかると思う。

近隣のつき合いが減っているので災害などで連携して活動できるかわからない。

活動内容がよくわからない。もっと情報発信してほしい。

北社協の行動範囲が広がっている。また、町会でも敬老会・防災・防火などの活動が増えてきて各々の関心が深まってきていると思う。

ボランティア活動や民生委員の活動が活発であり、募金額も多いことから、福祉への関心が高まっているように思う。住民の意識が高く、安心して暮らせるまちづくりに向けて、活動が盛んに行われているように思う。

・・・など、このほかにも
たくさんのお声をいただきました。

令和3年度決算報告

令和3年度の決算をご報告いたします

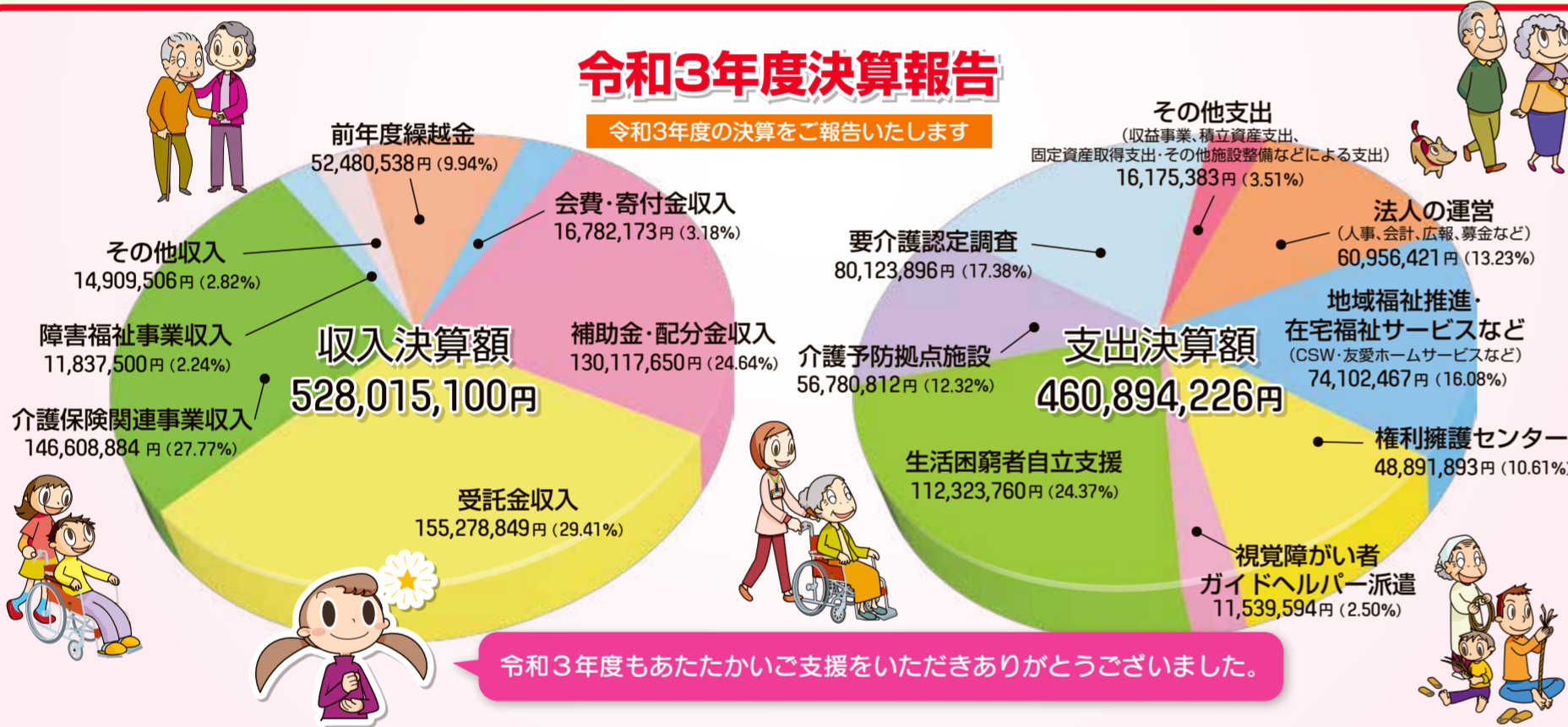

子ども・若者応援基金 活動報告

子ども・若者応援基金シンボルマーク
デザイン：東京家政大学造形表現学科 田中優衣氏

おかげさまで子ども・若者応援基金は個人の方や企業、団体の方など多くの方から応援をいただくことができています。みなさまからのご支援を活用して今年度は二つの助成プログラムを行い、現在子どもたちが意欲的に取り組んでいます。今回はそんながんばる子どもたちの様子をご紹介します。

取り組み1 個人チャレンジ助成

今年度は小学6年生のお子さまが本助成に参加してくれました。取り組むチャレンジのタイトルは「夢絵師プロジェクト」です。
将来子どもの心のケアをする仕事や、絵に関わる仕事をされたいと挑戦してくれました。今後、日本女子大学心理学科様、東京家政大学造形表現学科様にもご協力をいただき、参加するお子さまが大学へのインタビューや、自身の深めたい学びに関して相談をしながら取り組みを進める予定です。
絵に関する学びでは美術館などへも行く予定で、たくさん刺激を受けて、いろいろな表現を学んでいただけるのではこれから楽しみです。



チャレンジに参加しているお子さまとの打ち合わせ
これまで揃えてきた作品 (YouTubeなどでも発信をされています)

取り組み2 プログラミングチャレンジ

5月11日より始まった地域ボランティアの方、NECプロボノチームの方によるプログラミング講座ですが、参加する子どもたちはみなさま素晴らしい意欲と集中を見せてくれ、ボランティア講師の予想を上回るスピードでカリキュラムを進めています。



みなさま熱心に参加され、お子さまによる発表もありました

参加者の意気込みコメント

- ・いろいろなボランティアの方と交流したいです (小4)
- ・プログラムをどのように動作させるか、自分で考えて創造力を伸ばしたいです (小5)
- ・将来は人の役に立つものを開発したいです (小4)
- ・先生に習ったことを最後まで忘れずにプログラミングをうまくなりたいです (小6)

講座の流れ



子ども・若者応援基金に関するお問合せ・ご支援
03-3906-2352
子ども・若者応援基金担当
メール：kodomo@kitashakyo.or.jp

高校、大学などへの進学を応援します

受験生チャレンジ支援貸付事業貸付金 申込受付開始

貸付の対象となるもの 一定所得以下で、受験期のお子さまがいる世帯を対象とした学習塾等受講料、高校・大学等受験料。
返済について 対象の学校に入学後、所定の手続きを行うことにより、返済が免除されます。

学習塾等受講料	200,000円(上限)
高校受験料 (中学3年生又はこれに準じる方)	27,400円(上限) ※1度で4回分の受験料まで貸付できます。 1回分の受験料の上限は23,000円。
大学等受験料 (高校3年生又はこれに準じる方)	80,000円(上限)

※本年度から収入基準額の見直しなどが行われ、支援対象が拡大されました。
※新型コロナウイルスの影響などにより、本年の収入が前年より減少している世帯はご相談ください。
※申込期限は令和5年1月31日(火)までとなります。
※相談は予約優先。事前にお電話いただくことをお勧めいたします。

お問合せ 福祉資金担当
03-3907-9494

ぷらっとほーむの季刊誌を ご覧ください!

ぷらっとほーむってなに?
高齢者のみなさまが住み慣れたまちで元気に生活が送れるように健康づくり、いきがいづくりなどを応援する介護予防施設です。滝野川東と桐ヶ丘の2カ所あります。



季刊誌は年に4回ほど発行しています!
季刊誌では、ぷらっとほーむの活動内容のほか、地域の元気な高齢者のみなさまの紹介などをさせていただきます。

季刊誌が読めるところ
区内の高齢者あんしんセンターや図書館などに置かせていただいています。

お問合せ 地域福祉係
03-3905-6653

令和3年度の主な取り組みをご紹介します



「きりがく」オープン!
コミュニティソーシャルワーカー



「きりがく」で子どもたちが卓上ボウリングをやっている様子



スーパーホテル社員によるホテル経営体験



慶應義塾大学医学部学生による医師体験

< 小学生向けキャリア事業 >

令和3年度子どもたちが多様な将来を描くことができるようにキャリア教育として、職業体験イベントを実施しました。
コロナ禍で感染予防に配慮しながら、医師、ホテル経営、法律家、左官職人の四つのプログラムを子どもたちに体験してもらいました。

東十条・神谷地区と桐ヶ丘の2地区でコミュニティソーシャルワーカーを配置しています。
地域の声を吸い上げて住民と一緒に地域課題を解決するためのお手伝いをしています。写真にある「きりがく～子どものあそびば～」は地域の方やボランティアの大学生に働きかけ、学習面で心配な子どもたちの居場所をつくるべく大学生が中心となって準備を進めました。「きりがく～子どものあそびば～」は令和4年4月から活動をスタートしています!

役員等就任のお知らせ
北区社会福祉協議会では、令和4年6月に役員等の一部に交代がありました。新たに就任した役員等をお知らせします。

氏名	役職	選出区分
銭場 多喜夫	常務理事	北区社会福祉協議会事務局長
都築 寿満	評議員	北区内で社会福祉事業を営む団体の役員

ふくしの動画作りました!

当会ホームページ『おしえて! アイちゃん』にて動画公開中

車イスの使い方やユニバーサルデザインとは何かなど、基本的な説明を10分程度にまとめた動画を制作しました。ぜひご覧ください!

アイちゃんが
ふくしのことを
紹介するページだよ☆

ホームページでここをクリック

『おしえて! アイちゃん』
<https://kitashakyo.or.jp/oshieteaichan/>

お問合せ 福祉学習プログラム担当

☎ 03-3906-2352

メール: manabi@kitashakyo.or.jp

まちにある「ユニバーサルデザイン」についてアニメーションで分かりやすく丁寧に解説しています。

各質問をクリックすると動画(YouTube)のページがでできます

「車イス」について使い方から基礎知識など、動画で分かりやすく説明しています。

「あんしん北」専門相談

高齢者や障がいのある方、そのご家族の方などの法律に関わる事柄について、弁護士が無料で相談に応じます。

- 成年後見制度について詳しく知りたい
- 認知症の方の遺言書や相続について詳しく知りたい
- 後見人としての活動について相談したい(活動内容、報告書の書き方など)

日時(1時間程度)

会場(予定)

第1・第3水曜
午後1時30分~4時30分

予約制

岸町ふれあい館1階
第1集会室
北区岸町1-6-17

お問合せ 権利擁護センター「あんしん北」

☎ 03-3908-7280

ご寄付、ありがとうございました

令和4年3月16日から令和4年5月15日までにご寄付いただいた方は次の通りです。感謝の意を込めて、お名前を掲載いたします(順不同・敬称略)。

寄付金をお寄せいただいた方々

坂本明男 越野建設(株) 東京商工会議所北支部
東京王子ロータリークラブ 東京北ライオンズクラブ
ピンポットひまわり (株)介護施設研究所 大鹿克子 興楽寺 東福寺 滝野川仏教会
金剛寺 吉澤弘之 高木良一 鈴木隆太 栗原敏明 小松俊幸 ヒロ・マッサージ
森一子 境井敬昌 岩脇彰信 相澤はり灸整骨院 澤田雅夫 丸岡京子 平松徳尊

物品・金券等のご寄付

生駒佳之 今井政子 菊地秀直 玄砥未華 平田和子 山田眞佐江
渡邊敦 いしわ社会保険労務士事務所 セビオ(株)
東日本電信電話(株)東京北支店 (株)大蔵プロパティ- DAS東十条店 (株)大塚商会 (株)なとり
(宗)城官寺 神召キリスト教会 東京ガス労働組合北地域支部 飛鳥すみれ幼稚園

使用済み切手

秋谷四郎 飯島トモ子 飯田文枝 五十嵐せつ子 今井政子 宇賀田慈英 太田雅子
荻原通弘 笠原花織 神山初美 川上マリ子 川崎義昭 毛塚美智子 小松俊幸 斎藤邦彦
櫻井誠 佐藤直道 篠政繁 柴原正次 下川泉 鈴木藤子 諏訪部絹江 富樫ちよ子 得能端枝 野崎朝子
橋本正子 早川栄子 藤澤一美 細谷安寿子 増田和子 町田道子 村田芳子 森一子 山口としみ 横山順
吉岡初江 吉野弘之 渡邊敦 (一社)安心相続相談センター (税)安心資産税会計 (特養)みすべの苑
THESTAR社会保険労務士法人 いしわ社会保険労務士事務所 カネマル商事 東京ホーニング工業(株)
ぬくもりのおうち保育(株) ヒロ・マッサージ (有)アクス (有)相続110番協議会 渡辺歯科医院
(株)UTNエンタテインメント (株)UTNコンサルティング (株)UTNホールディングス
(株)UTNホールディングス・社会福祉研究所 (株)UTNモルト&ザ・バー (株)UTNロジスティクス
(株)UTNワイン&ダイニング (株)イニシアチブ (株)大塚商会 (株)キシステム (株)新読書社 (株)日本データ
(株)日本データマーケティング (株)十條合成化学研究所 リョービ(株) (宗)城官寺 赤羽西地域9条の会
稲付長生クラブ 浮間東町会プリムの会 王子法人部会女性部会 家庭倫理の会北区 神召キリスト教会
神谷ストレッチクラブ 喜多生活学校 サロンサンサン 生活と健康を守る会田端新町班 築地本願寺王子布教所
豊島八丁目町会 中十条2丁目町会 西が丘桜クラブ バステルこっこん プラウドシティ赤羽管理組合
ボーイスカウト北1団 ゆうひが丘保育園豊島 飛鳥すみれ幼稚園 税務課 国保年金課高齢医療係
北区福祉事務所 障害福祉課障害福祉係 介護保険課認定調査係 障害者福祉センター
子ども家庭支援センター 子どもわくわく課 赤羽区民事務所 北ノ台エコー広場館 滝野川西エコー広場館
豊島高齢者あんしんセンター みすべの苑高齢者あんしんセンター 北田端新町郵便局

使用済み切手について、領収書の発行及び「きたふくし寄付者欄」へのお名前の掲載は希望者のみとさせていただきます。掲載ご希望の方は郵送の際に封筒などに「掲載可」とご記入ください。

〈広告〉

まずは、**ご相談下さい**

「障害年金」をご存知ですか?
病气やけがで働くのが困難になった時に助けてくれるのが「障害年金」です。
・対象年齢は原則20-64歳
・受給額は障害の状態や加入年金に応じて年間約60万円-200万円にも

複雑な障害年金申請の手続きをお引き受けします

◎障害年金の対象になるか?
詳しくはHP『赤岩障害年金』で、まずは「無料相談」へお電話ください。

障害年金無料電話相談 ☎03-6317-8949

受付時間 平日 10:00~17:00

ほとんどの病気が対象
うつ病、統合失調症、知的・発達障害などの精神疾患、肢体・内臓疾患など。

赤岩障害年金 サポートオフィス
北区王子5-2-5-716
運営 社会保険労務士法人 赤岩

社会保険労務士 赤岩幸一

〈広告〉

買替 相続 資産整理 賃貸

売却・買取(査定)相談無料

北区・住まいのアドバイザー **0120-978-366**
トウリハウジング 担当: 山田

〈広告〉

20名様限定!! **身元保証勉強会** 参加無料!!

身寄りがいない方や親族がいてもご支援を頼めず不安を感じている方が安心して生活するための勉強会です。

・身元保証と後見制度の違いとは? 身元保証人と後見人との立ち位置の違いとは?
・身元保証人がいないと入院や老人ホームへ入居ができない!?
・万が一の時に頼れない、手続関連、生活支援、遺品整理、葬儀、相続問題...
など、お困りやご不安があればぜひご参加ください!

日時 令和4年8月24日(水) 午後1:30~午後3:00
(受付時間:午後1:00~1:30)
会場 北区王子2-12-10 総経ビル 王子駅から徒歩約4分
税理士法人総合経営サービス内会議室
当日はインターホン201番でご案内します。

申込 お電話にて、平日午前10時~午後17時まで。先着順定員20名様
その他 抽選会終了後、ご希望の方へ個別無料相談のご予約承ります。

講師 中川 祥瑛

お問い合せ・お申込み **TEL03-3912-4488**

〈広告〉

さいたま静脈痛クリニック 048-229-5056

川口駅東口より徒歩2分 休診日 水・日・祝
診療時間 9~12時・13~17時 川口市栄町3-8-18
風月栄町ビル2階

院長 橋本千尋

3000年 徳島医科大学卒業
2009年 徳島医科大学総合病院
2009年 長野協立病院
2011年 FIM病院
2019年 大宮静脈クリニック院長
2021年 さいたま静脈痛クリニック開設

血管の **コブ** だるさ
むくみ こむら返り

このような症状があれば検査をいたします

1回3円からできる地域貢献始めませんか?

「誰もが安心して暮らせるまちづくり」のパートナー(=会員)を募集しています。

財源の
使い道

子ども支援事業、
車イスステーションの運営、
おむつ支給等

<年会費> できるだけ2口以上でお願いします。

個人会員:1口500円~/団体会員・賛助会員:1口1,000円~

<入会方法>

①申込書*2の記入と提出 ②支払方法:北社協事務局またはお住まいの地区の民生委員さんへ(銀行振込可)

*1:年会費1,000円を想定し「1,000円÷365日=3円」として計算しています。

*2:申込書は当会ホームページまたはお電話でお問い合わせください。

社会福祉法人
北区社会福祉協議会
TEL.03-3906-2352
FAX.03-3905-4653

〒114-0021
東京都北区岸町1-6-17
JR京浜東北線 王子駅
東京メトロ南北線 王子駅
北口徒歩5分
月~金/8:30~17:15 土日祝休み

